

## Piyasa Verileri

| 11.10.2023           | Kapanış        | Değişim %        |
|----------------------|----------------|------------------|
| <b>İç Piyasalar</b>  |                |                  |
| BIST-100             | 8.330          | -1,33            |
| BIST-30              | 8.724          | -1,12            |
| DVZSP                | 28,62          | 0,14             |
| EUR/USD              | 1,062          | 0,17             |
| ALTIN                | 1.871          | 0,58             |
| PETROL (BRENT)       | 85,75          | -2,17            |
|                      | <b>Kapanış</b> | <b>Değişim %</b> |
| USD/TL               | 27,739         | 0,08             |
| US 2Y                | 5,01           | 0,43             |
| US 10Y               | 4,59           | -1,40            |
| <b>Dış Piyasalar</b> | <b>Kapanış</b> | <b>Değişim %</b> |
| DJIA                 | 33.803         | 0,19             |
| S&P 500              | 4.367          | 0,21             |
| NASDAQ               | 13.642         | 0,58             |
| DAX                  | 15.466         | 0,28             |
| FTSE 100             | 7.627          | -0,02            |
| NIKKEI               | 31.939         | 0,55             |
| SHCOMP               | 3.079          | 0,12             |
| VIX                  | 16,42          | -3,58            |
| (18.00 TSi)          |                |                  |

## Şirket Haberleri

**2023/9 Finansal Raporların Tarihleri** 30.10.2023 Konsolide Olmayan 9.11.2023 Konsolide

**ARCLK KLKIM** 2023 yılı 3. çeyrek finansal sonuçları 20 Ekim 2023

**Borlease Otomotiv AŞ** 1 TL nominal değerli paylar 25,29 TL sabit fiyat üzerinden satışa sunulacaktır. 11-12-13 Ekim 2023.

**MHR Gayrimenkul Yatırım Ortaklığı A. Ş** Borsa Birincil Piyasa' da Sabit Fiyatla Talep Toplama ve Satış Yöntemi ile beher pay için 4,30 TL fiyattan 12-13/10/2023 tarihlerinde Yapı Kredi Yatırım Menkul Değerler A.Ş. aracılığıyla, MHRGY.HE (ikincil piyasada işlem kodu MHRGY.E olacaktır) işlem sırasında satışı

**Meka Beton Santralleri İmalat San. ve Tic. A.Ş.** 12/10/2023 tarihinden itibaren Yıldız Pazar'da 25 TL/pay baz fiyat, "MEKAG.E" kodu ve sürekli işlem yöntemiyle işlem görmeye başlayacaktır.

14.00 Emek Elektrik Olağanüstü Genel Kurul

**TCELL** 1 Temmuz 2023- 30 Eylül 2023 dönemine ilişkin finansal sonuçlarının 7 Kasım 2023 tarihinde Borsa İstanbul seans kapanışı sonrasında kamuya açıklanması planlanmaktadır.

**EBEBK** 65,4406 TL fiyat aralığından 26.839 TL toplam nominal tutarlı 26.839 ADET HİSSE alışı işlemi gerçekleştirilmiştir HALİL ERDOĞMUŞ

**MAGEN** Elektrik Piyasası Tedarik Lisansı Başvurusu

**SAYAS** 2023 yılının dördüncü çeyreğinde Ateş Wind Power'a rüzgar türbini ve türbin kulesi aksamaları ile ticari mal satışlarından yaklaşık 3.550.000 EUR hasılat elde etmeyi beklemektedir. Tekliflerin toplam tutarı 1.945.972,00 EUR olup teslimlerin 2024 yılı ilk çeyreği içerisinde tamamlanması beklenmektedir

**GESAN** Anlaşma bedeli vergiler hariç toplam 76.500.000, -USD'dir.

**PETKM** STAR'dan ağır nafta, hafif nafta ve reformat tedarikine devam edecek olup, sağlanacak hammadde miktarları Şirketimizin talebine istinaden tarafların mutabakatı ile kararlaştırılacak, hammadde fiyatları ise transfer fiyatlandırması prensiplerine uygun olarak 12 aylık dönemler için belirlenecektir.

**ÖZKGY** Göktürk 3 Projesi (Özak Duyu Göktürk) Yapı Ruhsatı

**PRKME** 26,84 TL – 27,08 TL fiyat aralığından 25.000 TL nominal değerli PRKME payları geri alınmıştır. İstanbul Portföy Yönetimi AŞ'nin kurucusu ve yöneticisi olduğu Yatırım Fonlarının Portföyündeki Şok Marketler Ticaret A.Ş.'ye ait pay senetlerinin toplamı, 10.10.2023 gün sonu itibarıyla 27,648,571.-adede ve toplam oy hakları %4,66021'e gerilemiş olup,

## Teknik Bakış

**BIST-100 günü %1,33 düşüş ile 8330 puandan tamamladı. İşlem hacmi 132,1 milyar TL**

|        |          |      |          |      |      |      |
|--------|----------|------|----------|------|------|------|
| Destek | 8193 gap | 8170 | 8039 gap | 7897 | 7644 | 7407 |
| Direnç | 8518     | 8562 | (8674 R) | 8943 | 8957 |      |

| Hisse | Kapanış | Destek        | Direnç                        |
|-------|---------|---------------|-------------------------------|
| TCELL | 55.30   | 54.41 22 MA   | 56.45 56.80 57.80 60.50 61.15 |
| HEKTS | 25.06   | 24.89 22 MA   | 25.42 25.56 25.80             |
| ADEL  | 579.00  | 578.45 22 MA  | 604.00 607.00 658.00          |
| DOCO  | 3246.90 | 3066.34 22 MA | 3250 3333.30                  |

## Veri Gündemi

10.00 Anayasa Mahkemesi Genel Kurulu, Atalay'ın tahliye ve hakkındaki yargılamanın durması isteminin reddedilmesi üzerine yapılan hak ihlali başvurusunu görüşecek

15.30 ABD Eylül TÜFE önc. %0,6 bek. %0,3  
ABD Ağustos Yoy Çekirdek 4.7% seviyesinden 4.3%'e geriledi.

15.30 ABD haftalık işsizlik önc. 207.000 bek. 209.000

18.00 EIA petrol stokları önc. -2,2M

## Küresel Piyasalar

ABD Eylül ÜFE benzin fiyatlarının etkisiyle (önc. %0,7 bek. %0,3) %0,5 olarak, çekirdek Y-Y önc. %2,2 bek. %2,1 %2,7 olarak gerçekleşti.

31/10 ABD Merkez Bankası (Fed) iki gün sürecek faiz toplantısına başlayacak  
2024 yıl sonu medyan faiz beklentisi %5,1'e yükselirken (önceki %4,6),  
12 üye bir faiz artışı beklerken, 7 üye faizi sabit tutmayı destekliyordu.

Ağustos ayında cari işlemler hesabı 619 milyon ABD doları açık kaydetmiştir.

Altın ve enerji hariç cari işlemler hesabı ise 6.149 milyon ABD doları fazla verirken, Ağustos'ta 12 aylık cari açık 57 milyar dolar oldu.

**BIST-100 8518 -8315 bandında hareket etti... 8193-8039 gap..**

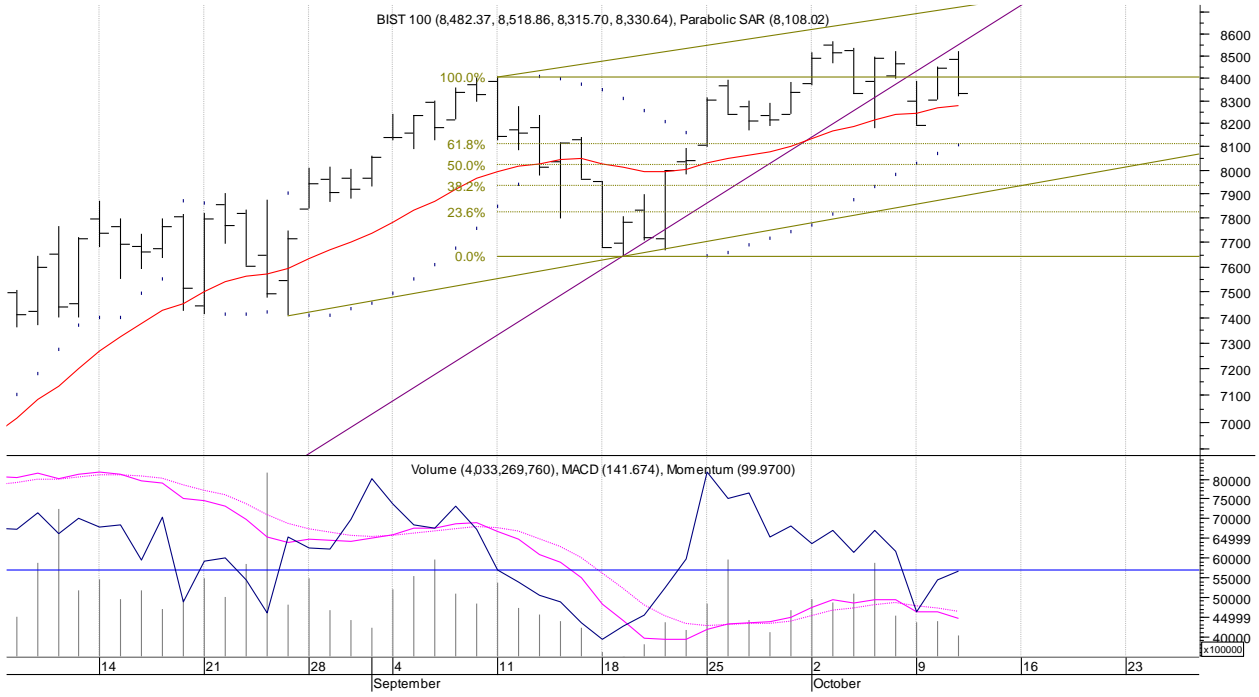

Öneri, eleştiri ve sorularınız için [yatirimarastirma@icbcyatirim.com.tr](mailto:yatirimarastirma@icbcyatirim.com.tr) adresine göndereceğiniz e-posta ile bize ulaşabilirsiniz.

Facebook : [ICBC Yatirim](#)

Twitter : [icbcyatirim](#)

Instagram : [icbcyatirim](#)

Linkedin : [ICBC Yatirim](#)

**UYARI**

Burada yer alan yatırım bilgi, yorum ve tavsiyeleri yatırım danışmanlığı kapsamında değildir. Yatırım danışmanlığı hizmeti SPK tarafından yayımlanan tebliğ çerçevesinde, aracı kurumlar, portföy yönetim şirketleri, mevduat kabul etmeyen bankalar ile müşteri arasında imzalanacak bir sözleşme çerçevesinde sunulur. Burada ulaşılan sonuçlar, tercih edilen hesaplama yöntemi ve veya yorum tavsiyede bulunanların kişisel görüşlerine dayanmaktadır. Sadece burada yer alan bilgilere dayanarak yatırım kararı verilmesi sağlıklı sonuçlar doğurmayabilir. Ayrıca burada yer alan bilgiler mali durumunuz ile risk ve getiri tercihlerinize uygun olmayabilir.